

ΕΠΙΔΟΣΗ

ΕΛΛΗΝΙΚΗ ΔΗΜΟΚΡΑΤΙΑ  
ΔΗΜΟΣ ΔΙΟΝΥΣΟΥ

29/10/2021 ημερ. Παρασκευή  
Αρ. 131071/2021

Αρ. Πρωτ.: 133388  
Ημ/νία: 26/10/21



Αριθ. Πρωτ. 36586  
ΕΛΠΣΟΠ 29-10-21

Φίσιου

- Δ/νση Τ.Υ
- Αντίχο κ. Φωτιάκη
- Αντίχο κ. Κριεμάδη
- Δημάρχου

Γέρακας, 26-10-2021  
Αρ.Πρωτ: 133388

29.10.21

- ΔΚ για ανάρτηση

ΕΛΛΗΝΙΚΗ ΔΗΜΟΚΡΑΤΙΑ  
ΑΠΟΚΕΝΤΡΩΜΕΝΗ ΔΙΟΙΚΗΣΗ ΑΤΤΙΚΗΣ  
ΓΕΝΙΚΗ ΔΙΕΥΘΥΝΣΗ ΔΑΣΩΝ  
& ΑΓΡΟΤΙΚΩΝ ΥΠΟΘΕΣΕΩΝ  
Δ/ΝΣΗ ΔΑΣΩΝ ΑΝΑΤ.ΑΤΤΙΚΗΣ  
ΔΑΣΑΡΧΕΙΟ ΠΕΝΤΕΛΗΣ  
ΤΜΗΜΑ ΔΑΣΟΠΡΟΣΤΑΣΙΑΣ  
Ταχ. Δ/ση: Κλεισθένους 403  
Ταχ. Κώδικας: 15344 Γέρακας  
Πληρ: Δρ Γ. Μουφλής, Δρ Β. Γκούμα  
Τηλ: 2106135010  
FAX: 2106137920  
Email: dasarxeio\_pentelis@attica.gr

ΠΡΟΣ: Δασονομείο Αγ. Στεφάνου  
Λεωφ.Τραπεζούντος 106  
145 65 Αγ. Στέφανος  
(για επίδοση με αποδεικτικό)

Κοιν.: Δ/ση Δασών Ανατ. Αττικής  
Αγ. Ιωάννου & Ελευθερίας 2  
153 42 Αγ. Παρασκευή Αττικής

ΘΕΜΑ: Αποστολή της αρ.131071/2021 απόφασης της Δ/σης Δασών Ανατ. Αττικής περί Ανάρτησης Δασικού Χάρτη για επίδοση και ανάρτηση

ΣΧΕΤ: Η αρ.131071/22-10-2021 Απόφαση της Δ/σης Δασών Ανατ. Αττικής περί ανάρτησης δασικού χάρτη περιοχών δ/ε Αγ. Στεφάνου-Ανοιξής-Διονύσου-Δροσιάς-Ροδόπολης (Μπάλας)-Σταμάτας Δήμου Διονύσου Περιφερειακής Ενότητας Ανατολικής Αττικής και πρόσκληση για υποβολή αντιρρήσεων κατά του περιεχομένου του (ΑΔΑ: 6ΥΘ7ΟΡΙΚ-ΓΡΦ)

Σας αποστέλλουμε συνημμένα την ανωτέρω σχετική απόφαση για επίδοση στον Δήμου Διονύσου περιοχής αρμοδιότητας Δασαρχείου Πεντέλης και αποστολή σε εμάς του αποδεικτικού επίδοσης.  
Ο Δήμος Διονύσου παρακαλείται για την δημοσίευσή της στον πίνακα ανακοινώσεων του Δήμου αλλά και των δημοτικών ενοτήτων Αγ.Στεφάνου, Ανοιξής, Δροσιάς, Ροδόπολης, Σταμάτας με αποδεικτικό δημοσίευσης και την αποστολή των σχετικών αποδεικτικών αλευθείας στην Δ/ση Δασών Ανατολικής Αττικής στη διεύθυνση Αγ. Ιωάννου 65 & Ελευθερίας 2 Τ.Κ. 153 42 Αγ. Παρασκευή Αττικής.

Με εντολή Συντονιστή Α.Δ.Α.  
Ο Δασάρχης Πεντέλης α.α.

Ρέππας Αθανάσιος  
Δασολόγος

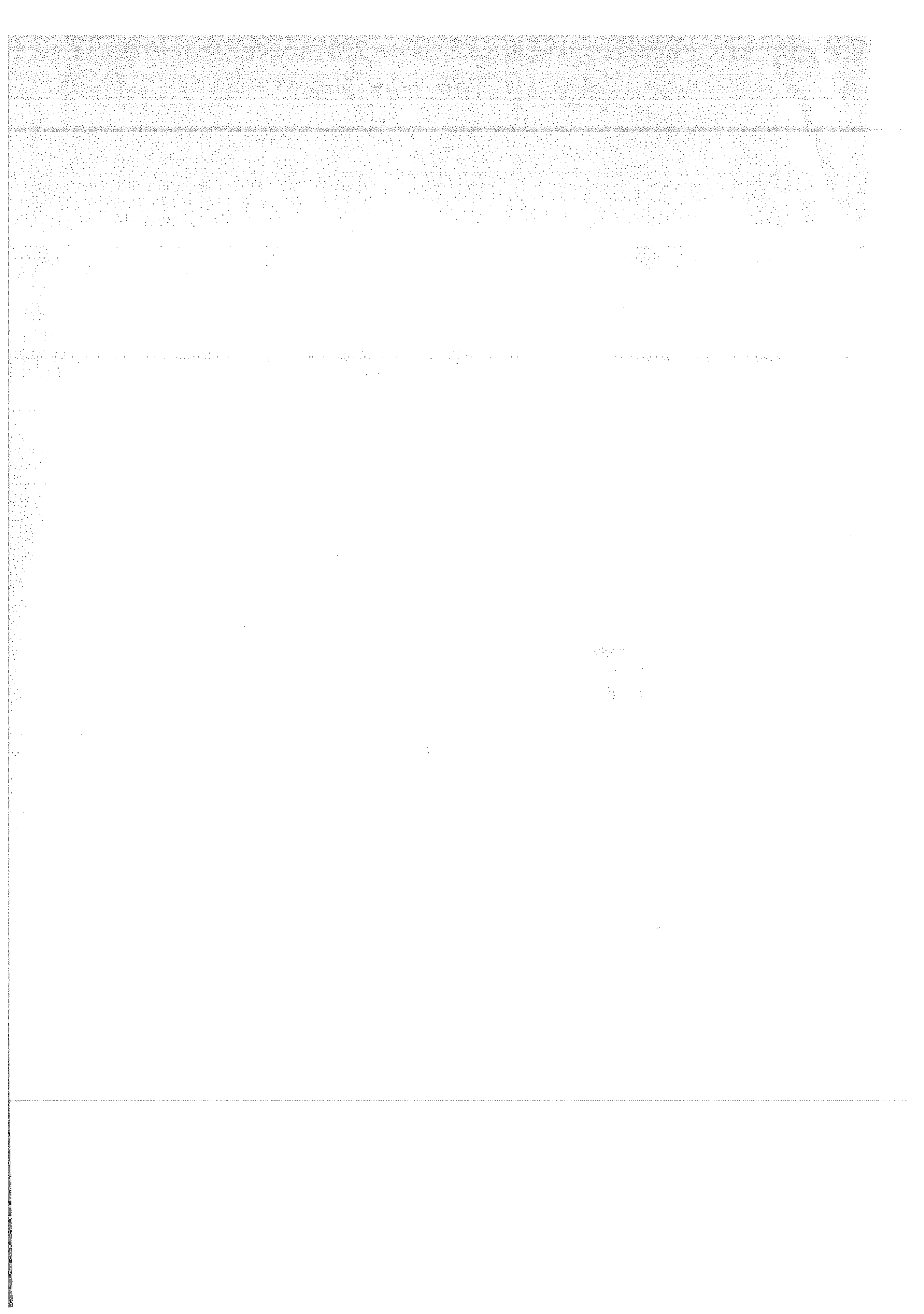



Αναρτητέα στο ΔΙΑΥΓΕΙΑ

**ΕΛΛΗΝΙΚΗ ΔΗΜΟΚΡΑΤΙΑ**  
**ΑΠΟΚΕΝΤΡΩΜΕΝΗ ΔΙΟΙΚΗΣΗ ΑΤΤΙΚΗΣ**  
**ΓΕΝΙΚΗ Δ/ΝΣΗ ΔΑΣΩΝ & ΑΓΡΟΤΙΚΩΝ**  
**ΥΠΟΘΕΣΕΩΝ**  
**ΔΙΕΥΘΥΝΣΗ ΔΑΣΩΝ ΑΝΑΤΟΛΙΚΗΣ ΑΤΤΙΚΗΣ**  
**ΤΜΗΜΑ ΔΑΣΙΚΩΝ ΧΑΡΤΟΓΡΑΦΗΣΕΩΝ**

Ταχ. Δ/ση: Αγ.Ιωάννου 65 & Ελευθερίας 2  
Πληροφορίες : Φ.Κόκλα –Ευστρ.Καραϊβάζογλου  
Τηλέφωνο: 210-6395280  
Ηλ. ταχυδρομείο :dash\_anat\_attikh@attica.gr

Αγ.Παρασκευή 22/10/2021

Αρ. Πρωτ. : 131071

**ΘΕΜΑ: Ανάρτηση δασικού χάρτη περιοχών δ/ε Αγ. Στεφάνου –Άνοιξης- Διονύσου- Δροσιάς-Ροδόπολης (Μπάλας)- Σταμάτας δήμου Διονύσου Περιφερειακής Ενότητας Ανατολικής Αττικής και πρόσκληση για υποβολή αντιρρήσεων κατά του περιεχομένου του.**

Έχοντας υπόψη:

1. Τις διατάξεις των άρθρων 48 και 50 ν. 4685/2020 (Α' 92) «Εκσυγχρονισμός περιβαλλοντικής νομοθεσίας, ενσωμάτωση στην ελληνική νομοθεσία των Οδηγιών 2018/844 και 2019/692 του Ευρωπαϊκού Κοινοβουλίου και του Συμβουλίου και λοιπές διατάξεις.».
2. Τις διατάξεις των άρθρων 13 έως 26 ν. 3889/2010 (Α' 182) «Χρηματοδότηση Περιβαλλοντικών Παρεμβάσεων, Πράσινο Ταμείο, Κύρωση Δασικών Χαρτών και άλλες διατάξεις», όπως αυτές ισχύουν.
3. Τις διατάξεις του άρθρου 28 του ν. 2664/1998 (Α' 275) «Εθνικό Κτηματολόγιο και άλλες διατάξεις», όπως ισχύει.
4. Την υπ' αριθ. 151585/323/03.02.2017 (Β' 347) κοινή απόφαση Υπουργού Οικονομικών και Περιβάλλοντος και Ενέργειας «Καθορισμός ειδικού τέλους για την άσκηση αντιρρήσεων της παρ. 1 του άρθρου 15 του Ν. 3889/2010 (Φ.Ε.Κ. 182Α') κατά του περιεχομένου αναρτημένου δασικού χάρτη», όπως τροποποιήθηκε από την 155973/999/26.04.2017 (Β' 1491) και συμπληρώθηκε από την 160525/2210/20.09.2017 (Β' 3327) όμοιες.
5. Την 143792/1794/03.08.2016 απόφαση Αναπληρωτή Υπουργού Περιβάλλοντος και Ενέργειας (Β' 2750) «Ίδρυση και λειτουργία ειδικού δικτυακού τόπου ανάρτησης δασικών χαρτών και περιεχόμενο της ηλεκτρονικής φόρμας υποβολής αντιρρήσεων.».
6. Την 146776/2459/21.10.2016 απόφαση Αναπληρωτή Υπουργού Περιβάλλοντος και Ενέργειας (Β' 3532) «Καθορισμός θεμάτων σχετικών με την παράγραφο 1 εδάφια β', γ', δ' και ε' του άρθρου 21 του Ν. 3889/2010 όπως ισχύει.» , όπως ισχύει .
7. Την 153394/919/12.04.2017 απόφαση Αναπληρωτή Υπουργού Περιβάλλοντος και Ενέργειας (Β' 1366) «Καθορισμός, προσδιορισμός, τρόπος και διαδικασία διόρθωσης πρόδηλων σφαλμάτων στην κατάρτιση και κύρωση των δασικών χαρτών».
8. Την 158576/1579/04.07.2017 απόφαση του Αναπληρωτή Υπουργού Περιβάλλοντος και Ενέργειας (Β' : 2373) «Καθορισμός τεχνικών προδιαγραφών και τιμολογίου υπολογισμού προεκτιμώμενων αμοιβών για τις εργασίες κατάρτισης δασικών χαρτών».
9. Την 64663/2956/03.07.2020 απόφαση Υπουργού Π.Ε.Ν. (Β' 2773) «Καθορισμός των διοικητικών πράξεων, των λοιπών πρόσφορων στοιχείων, των τεχνικών προδιαγραφών και της διαδικασίας για την αυτεπάγγελτη αναμόρφωση και κατάρτιση των δασικών χαρτών κατά το άρθρο 48 του ν. 4685/2020 (Α' 92).».
10. Την 92828/4471/28.09.2020 εγκύκλιο Γενικού Γραμματέα Φυσικού Περιβάλλοντος και Υδάτων του Υ.Π.Ε.Ν. «Οδηγίες εφαρμογής της διάταξης της παρ. 10 του άρθρου 48 του ν. 4685/2020 (Α' 92) και της υπ' αριθμ. 64663/2956/2020 (Β' 2773) Υπουργικής Απόφασης με τίτλο «Καθορισμός διοικητικών πράξεων, τεχνικών προδιαγραφών – διαδικασίας για την αυτεπάγγελτη αναμόρφωση και κατάρτιση των δασικών χαρτών» (ΑΔΑ: ΩΛΒΜ4653Π8-ΖΚΧ)», (ΑΔΑ: ΩΑΦΥ4653Π8-64Φ).
11. Την 123007/3541/21.12.2020 εγκύκλιο Γενικού Γραμματέα Φυσικού Περιβάλλοντος και Υδάτων του Υ.Π.Ε.Ν. «Προετοιμασία για την ανάρτηση του δασικού χάρτη.» (ΑΔΑ: Ω9ΩΓ4653Π8-ΖΦ2).

12. Το ΥΠΕΝ/ΔΔΕΥ/2344/83/12.01.2021 Γενικού Διευθυντού Δασών και Δασικού Περιβάλλοντος «Προγραμματισμός Αναρτήσεων Δασικών Χαρτών», (ΑΔΑ: ΨΤ364653Π8-Κ0Ξ).

13. Την αριθμ.ΥΠΕΝ/ΔΔΕΥ/3295/104/14.01.2021 απόφαση ΥΠΕΝ (ΑΔΑ: ΩΥΔΓ4653Π8-ΛΕΓ).

14. Η παρ. 1 του άρθρου 39 «Παράταση προθεσμίας της παρ. 1 του άρθρου 15 του Ν. 3889/2010 για δασικούς χάρτες που η ανάρτησή τους υλοποιείται εντός του 2021» του Ν. 4801/2021 «Παραγωγή, εξαγωγή και διάθεση τελικών προϊόντων φαρμακευτικής κάνναβης του είδους Cannabis Sativa L περιεκτικότητας σε τετραυδροκανναβινόλη (THC) άνω του 0,2 % και άλλες διατάξεις» (Α' 83).

15. Το αρθ.70 του Ν.4843/2021(ΦΕΚ Α'193)«Ενσωμάτωση της Οδηγίας (ΕΕ)2018/2002 του Ευρωπαϊκού Κοινοβουλίου και του Συμβουλίου της 11ης Δεκεμβρίου 2018 «σχετικά με την τροποποίηση της Οδηγίας 2012/27/ΕΕ για την ενεργειακή απόδοση», προσαρμογή στον Κανονισμό 2018/1999/ΕΕ του Ευρωπαϊκού Κοινοβουλίου και του Συμβουλίου της 11ης Δεκεμβρίου 2018 σχετικά με τη διακυβέρνηση της Ενεργειακής Ένωσης και της Δράσης για το Κλίμα και στον κατ' εξουσιοδότηση Κανονισμό 2019/826/ΕΕ της Επιτροπής, της 4ης Μαρτίου 2019, «για την τροποποίηση των Παραρτημάτων VIII και IX της Οδηγίας 2012/27/ΕΕ του Ευρωπαϊκού Κοινοβουλίου και του Συμβουλίου σχετικά με το περιεχόμενο των περιεκτικών αξιολογήσεων του δυναμικού αποδοτικής θέρμανσης και ψύξης» και συναφείς ρυθμίσεις για την ενεργειακή απόδοση στον κτιριακό τομέα, καθώς και την ενίσχυση των Ανανεώσιμων Πηγών Ενέργειας και του ανταγωνισμού στην αγορά ηλεκτρικής ενέργειας, και άλλες επείγουσες διατάξεις».

16. Η αριθμ.129463/19-10-2021 απόφαση συγκρότησης ΣΥΑΔΧ (Ψ6ΖΙΟΡ1Κ-Ρ08).

17. Το περιεχόμενο του δασικού χάρτη περιοχών δ/ε Αγ. Στεφάνου -Ανοιξης- Διονύσου-Δροσιάς-Ροδόπολης (Μπάλας)- Σταμάτας δήμου Διονύσου Περιφερειακής Ενότητας Ανατολικής Αττικής, που θεωρήθηκε με την 97793/12-08-2021 απόφαση Διεύθυνσης Δασών (ΑΔΑ: Ω3ΓΑΟΡ1Κ-04Ε).

## Αποφασίζουμε

**Α.** Την ανάρτηση του θεωρημένου δασικού χάρτη περιοχών δ/ε Αγ. Στεφάνου -Ανοιξης- Διονύσου-Δροσιάς-Ροδόπολης (Μπάλας)- Σταμάτας δήμου Διονύσου Περιφερειακής Ενότητας Ανατολικής Αττικής, όπως αναμορφώθηκε -κατά περίπτωση- σύμφωνα με την παρ.10 του αρθ.48 του Ν.4685/2020 και των σχετικών εγκυκλίων και οδηγιών του ΥΠΕΝ, συνολικής έκτασης **49.379,20 στρεμμάτων**, στον ειδικό διαδικτυακό τόπο ανάρτησης δασικών χαρτών και υποβολής αντιρρήσεων της ιστοσελίδας του Ν.Π.Δ.Δ. "Ελληνικό Κτηματολόγιο" ([https://www.ktimanet.gr/CitizenWebApp/Entrance\\_Page.aspx](https://www.ktimanet.gr/CitizenWebApp/Entrance_Page.aspx)). **Τα όρια κάλυψης του δασικού χάρτη εκτείνονται και σε περιοχές πέραν των διοικητικών ορίων του ως άνω δήμου, καλύπτοντας περιοχές/ τμήματα άλλων διοικητικών διαίρεσεων.**

Στον ανωτέρω αναρτώμενο δασικό χάρτη περιλαμβάνεται και ο ιστορικός ορθοφωτοχάρτης (έτους 1945), που απεικονίζει τα πολύγωνα των δασικών εν γένει εκτάσεων, που προσδιορίστηκαν από τα φωτοερμηνευτικά στοιχεία των παλαιότερων αεροφωτογραφιών.

Σημειώνεται ότι στον αναρτημένο δασικό χάρτη απεικονίζονται με μαύρο χρώμα οι περιοχές που εξαιρέθηκαν της θεώρησής του, σε εφαρμογή της (11) σχετικής, οι οποίες εξαιρούνται της ανάρτησης και της υποβολής αντιρρήσεων, σύμφωνα με το αρχείο που μας εστάλει από το ΥΠΕΝ.

**Β. Καλείται κάθε ενδιαφερόμενος**, αφού λάβει γνώση του περιεχομένου του αναρτημένου κατά τα προηγούμενα δασικού χάρτη, να υποβάλει τις τυχόν αντιρρήσεις του εντός **αποκλειστικής προθεσμίας σύμφωνα με το ανωτέρω (15) σχετικό**, η οποία αρχίζει την **05/11/2021 ημέρα Παρασκευή**.

Η καταληκτική ημερομηνία της παραπάνω προθεσμίας, είναι η **19/12/2022 ημέρα Δευτέρα**.

Για τους κατοικούντες ή διαμένοντες στην αλλοδαπή, η παραπάνω προθεσμία παρατείνεται κατά **20 ημέρες**, συνεπώς η καταληκτική ημερομηνία της προθεσμίας υποβολής αντιρρήσεων είναι η **09/01/2023 ημέρα Δευτέρα**.

Με τις αντιρρήσεις προβάλλονται λόγοι που αφορούν αποκλειστικά και μόνο την αμφισβήτηση του χαρακτήρα και της μορφής των εμφανιζόμενων στο χάρτη εκτάσεων, της ορθής απεικόνισης, εφαρμογής και ισχύος των πράξεων της Διοίκησης και της σύννομης αλλαγής χρήσης αυτών.

Αντιρρήσεις μπορούν να υποβάλουν φυσικά και νομικά πρόσωπα δημοσίου και ιδιωτικού δικαίου, καθώς και το Ελληνικό Δημόσιο και οι οικείοι Ο.Τ.Α. πρώτου και δευτέρου βαθμού, εφόσον επικαλούνται για τη θεμελίωση τού έννομου συμφέροντός τους εμπράγματα ή ενοχικά δικαιώματα στις περιληφθείσες στον αναρτηθέντα δασικό χάρτη δασικές, χορτολιβαδικές και βραχώδεις ή πετρώδεις εκτάσεις.

Αντιρρήσεις ειδικά κατά της παράλειψης να περιληφθεί στο δασικό χάρτη ορισμένη δασικού χαρακτήρα ή χορτολιβαδική ή βραχώδης ή πετρώδης έκταση, μπορεί να υποβάλει κάθε φυσικό ή νομικό πρόσωπο και, ιδίως, οι Ο.Τ.Α. πρώτου και δευτέρου βαθμού στα διοικητικά όρια των οποίων υπάγεται η έκταση, οι περιβαλλοντικές οργανώσεις και άλλα νομικά πρόσωπα μη κερδοσκοπικού χαρακτήρα, στους σκοπούς των οποίων περιλαμβάνεται η προστασία τού φυσικού περιβάλλοντος.

Η υποβολή των αντιρρήσεων είναι δυνατή **μόνον ηλεκτρονικά**, στον ειδικό δικτυακό τόπο ανάρτησης δασικών χαρτών και υποβολής αντιρρήσεων, στην ιστοσελίδα του Ν.Π.Δ.Δ. "Ελληνικό Κτηματολόγιο"

([https://www.ktimanet.gr/CitizenWebApp/Entrance\\_Page.aspx](https://www.ktimanet.gr/CitizenWebApp/Entrance_Page.aspx)), με την συμπλήρωση σχετικής ηλεκτρονικής φόρμας, με χρήση διαδικτυακής εφαρμογής.

- Για την υποβολή αντίρρησης είναι υποχρεωτική η συμπλήρωση των γεωγραφικών συντεταγμένων των κορυφών τού πολυγώνου/γεωτεμαχίου της έκτασης της οποίας αμφισβητείται ο χαρακτήρας και η μορφή, καθώς και το εμβαδόν της.
- Επίσης, για την υποβολή αντίρρησης καταβάλλεται υποχρεωτικά ειδικό τέλος, το ύψος τού οποίου υπολογίζεται με βάση το εμβαδόν της έκτασης που αφορά αυτή, όπως έχει καθοριστεί με την Κ.Υ.Α. της περίπτωσης (4) ανωτέρω.

**Η μη τήρηση των παραπάνω προϋποθέσεων καθιστά την αντίρρηση απαράδεκτη.**

Δεν απαιτείται καταβολή τέλους, κατ' εξαίρεση, για αντιρρήσεις που αφορούν περιοχές:

- α) που έχουν συμπεριληφθεί στο δασικό χάρτη, λόγω μη αποτύπωσης τού περιγράμματος της παρ. 2 περίπτωση α' του άρθρου 23 του ν. 3889/2010, όπως ισχύει, καθώς και οι εκτάσεις που εμπίπτουν στις περιπτώσεις της παρ. 3β του άρθρου 31 του ν. 4280/2014, όπως ισχύει.
- β) που εμφανίζονται ως δασικές στη φωτοερμηνεία της παλαιότερης αεροφωτογράφησης, αλλά περιλαμβάνονται σε διανομές (κληροτεμάχια) του εποικισμού και του αναδασμού, οι οποίες δεν απεικονίζονται στους αναρτημένους δασικούς χάρτες.
- γ) που εμφανίζονται ως χορτολιβαδικές ή βραχώδεις ή πετρώδεις είτε κατά την παλαιότερη είτε κατά την πρόσφατη αεροφωτογράφιση, αλλά περιλαμβάνονται σε περιοχές του εποικισμού και του αναδασμού, οι οποίες δεν απεικονίζονται στους αναρτημένους δασικούς χάρτες.
- δ) για τις οποίες έχουν εκδοθεί τελεσιδικές πράξεις χαρακτηρισμού κατά τη διαδικασία του άρθρου 14 ν. 998/1979, οι οποίες δεν απεικονίζονται στους αναρτημένους δασικούς χάρτες.
- ε) κατά το τμήμα που εμπίπτει σε εκκρεμείς αιτήσεις και υποθέσεις στη διαδικασία του άρθρου 14 ν. 998/1979 (άρθρο 28 παρ. 18.α ν. 2664/1998 όπως ισχύει).
- στ) που υποβάλλονται από Οργανισμούς Τοπικής Αυτοδιοίκησης Α' και Β' βαθμού.
- ζ) που υποβάλλονται από την Κεντρική Διοίκηση κατά την έννοια της περίπτωσης στ' της παρ.1 του άρθ. 14 του ν. 4270/2014 (Α' 143).

Για την τεκμηρίωση της υπαγωγής στις ανωτέρω περιπτώσεις α' ή β' και γ' με την αντίρρηση υποβάλλονται, απαραίτητα, από τον ενδιαφερόμενο, ως απαραίτητα συμπληρωματικά στοιχεία, βεβαίωση της αρμόδιας υπηρεσίας δόμησης (περ. α') ή της υπηρεσίας εποικισμού (περ. β' ή γ') αντίστοιχα. Για την περίπτωση δ' υποβάλλεται η τελεσιδική πράξη. Για την περίπτωση ε' υποβάλλεται αντίγραφο της πρωτοκολλημένης αίτησης, εκκρεμούσας πράξης ή αντίρρησης στις επιτροπές του άρθρου 10 της διαδικασίας του άρθρου 14 του ν. 998/1979.

Για την υποβολή αντίρρησης που εξαιρείται της καταβολής τέλους, οι ενδιαφερόμενοι εντός της προβλεπόμενης προθεσμίας υποβολής αντιρρήσεων οφείλουν να αποστείλουν στο αρμόδιο ΣΥΑΔΧ, σε ψηφιακή μορφή όλα τα σχετικά δικαιολογητικά που

απαιτούνται για την υποβολή της ατελούς αντίρρησης, παραθέτοντας τους λόγους της ατέλειας και επιπλέον σε ψηφιακή μορφή το πολύγωνο/γεωτεμάχιο της έκτασης της οποίας αμφισβητείται ο χαρακτήρας και η μορφή, στην ηλεκτρονική διεύθυνση: [svadx-rentelis@attica.gr](mailto:svadx-rentelis@attica.gr), Δασαρχείο Πεντέλης, προκειμένου η υποβολή της αντίρρησης αυτής, μέσω του δικτυακού τόπου, να πραγματοποιηθεί, κατ' εξαίρεση, από το προσωπικό του ΣΥΑΔΧ.

Σε περιπτώσεις που απαιτείται αυτοπρόσωπη παρουσία, και για όσο διάστημα ισχύουν τα περιοριστικά μέτρα προστασίας της δημόσιας υγείας, **το ΣΥΑΔΧ στο Δασαρχείο Πεντέλης, τηλ. 210-6135010, τηλεομοιοτυπία 210-6137920, δύναται να δέχεται κοινό, μόνο κατόπιν προηγούμενου ραντεβού.**

- Στις αντιρρήσεις συμπληρώνονται, επίσης, τα στοιχεία των εμπραγμάτων ή ενοχικών δικαιωμάτων, που θεμελιώνουν το έννομο συμφέρον του ενδιαφερόμενου στην έκταση, που αφορά η αντίρρηση.

**Η μη τήρηση της παραπάνω προϋπόθεσης καθιστά την αντίρρηση εκκρεμή.**

Στοιχεία που αφορούν διοικητικές πράξεις των άρθρων 1 και 2 της 64663/2956/03.07.2020 απόφασης Υπουργού Π.Ε.Ν. (Β' 2773), μπορούν να υποβάλλονται, ως πρόδηλα σφάλματα, ηλεκτρονικά στην ιστοσελίδα του Ν.Π.Δ.Δ. "Ελληνικό Κτηματολόγιο" [https://www.ktimanet.gr/CitizenWebApp/Entrance\\_Page.aspx](https://www.ktimanet.gr/CitizenWebApp/Entrance_Page.aspx) και ο φάκελος να αποστέλλεται στην **Διεύθυνση Δασών Ανατολικής Αττικής, Αγ. Ιωάννου 65& Ελευθερίας 2, Τ.Κ.153 42 Αγ. Παρασκευή**. Στον φάκελο αποστολής αναγράφεται, υποχρεωτικά, το όνομα του ενδιαφερομένου και ο αριθμός πρωτοκόλλου του αιτήματος.

Τα αποδεικτικά στοιχεία που επικαλείται ο ενδιαφερόμενος, στα οποία περιλαμβάνονται αυτά που αποδεικνύουν την καταβολή του ειδικού τέλους καθώς και τη θεμελίωση του έννομου συμφέροντος επί της έκτασης που αφορά η αντίρρηση, αποστέλλονται το αργότερο εντός δέκα (10) ημερών από την λήξη της προθεσμίας υποβολής αντιρρήσεων σε έντυπη μορφή, στο **Σημείο Υποστήριξης της Ανάρτησης του Δασικού Χάρτη, στη διεύθυνση: Κλεισθένους 403 Γέρακας, Τ.Κ.:153-44, στην έδρα του Δασαρχείου Πεντέλης**. Στον φάκελο αποστολής αναγράφεται, υποχρεωτικά, το όνομα του ενδιαφερομένου και ο αριθμός πρωτοκόλλου της αντίρρησης.

Στο Σημείο Υποστήριξης της Ανάρτησης του Δασικού Χάρτη γίνεται, επίσης, ενημέρωση για το περιεχόμενο του αναρτημένου δασικού χάρτη και δίνονται πληροφορίες για τον τρόπο υποβολής των αντιρρήσεων, το οποίο λειτουργεί καθημερινά **από 10:00 π.μ. έως 14:00 π.μ. τις εργάσιμες ημέρες**, καθ' όλη τη διάρκεια της περιόδου υποβολής αντιρρήσεων, κατόπιν ραντεβού σύμφωνα με ισχύοντα περιοριστικά μέτρα προστασίας της δημόσιας υγείας (13 σχετικό).

Επισημαίνεται ότι η διαδικασία του άρθρου 14 ν. 998/1979, από την ανάρτηση του οικείου δασικού χάρτη παύει να ισχύει και οι επιτροπές του άρθρου 10 του ίδιου νόμου καθίστανται αναρμόδιες για το χαρακτηρισμό εκτάσεων ως δάση, δασικών, χορτολιβαδικών, βραχωδών ή πετρωδών. Για τις περιπτώσεις που έχουν υποβληθεί αιτήσεις στα οικεία Δασαρχεία για εφαρμογή του άρθρου 14 ν. 998/1979, καθώς και για τις υποθέσεις που εκκρεμούν στις επιτροπές του άρθρου 10 παρ. 3 στην ανωτέρω διαδικασία, οι ενδιαφερόμενοι **μπορούν** να υποβάλλουν αντιρρήσεις κατά του περιεχομένου του αναρτημένου δασικού χάρτη (περίπτωση ε' εξαίρεσης καταβολής ειδικού τέλους).

Αναπόσπαστα συνοδευτικά στοιχεία της παρούσας αποτελούν τα ψηφιακά αρχεία του θεωρημένου δασικού χάρτη περιοχών δ/ε Αγ. Στεφάνου - Άνοιξης - Διονύσου - Δροσιάς - Ροδόπολης (Μπάλας) - Σταμάτας δήμου Διονύσου Περιφερειακής Ενότητας Ανατολικής Αττικής και του αντίστοιχου «Ορθοφωτοχάρτη έτους 1945» σε μορφή shapefiles (05\_ANATTK21\_DX.shp & 05\_ANATTK21\_45.shp).

Η παρούσα αποστέλλεται στο "Ελληνικό Κτηματολόγιο" για την ψηφιακή ανάρτησή της στην ιστοσελίδα του στον ειδικό δικτυακό τόπο ανάρτησης δασικών χαρτών και υποβολής αντιρρήσεων.

Ο σύνδεσμος για τον αναρτημένο δασικό χάρτη δημοσιοποιείται και από τις ιστοσελίδες του Υπουργείου Περιβάλλοντος και Ενέργειας, καθώς και της Αποκεντρωμένης Διοίκησης Αττικής.

Επίσης, η παρούσα (χωρίς τα συνοδευτικά ψηφιακά αρχεία) αναρτάται στον χώρο ανακοινώσεων της Υπηρεσίας μας, του Δασαρχείου Πεντέλης, του Δασονομείου Αγ. Στεφάνου και στα δημοτικά ή τοπικά ή διαμερισματικά καταστήματα του δήμου Διονύσου Περιφερειακής Ενότητας Ανατολικής Αττικής.

Ο ΠΡΟΪΣΤΑΜΕΝΟΣ  
ΤΗΣ ΔΙΕΥΘΥΝΣΗΣ ΔΑΣΩΝ ΑΝ.ΑΤΤΙΚΗΣ

Αναστάσιος Καλπαξίδης  
Δασολόγος

**ΠΙΝΑΚΑΣ ΔΙΑΝΟΜΗΣ :**

**1. Υπουργείο Περιβάλλοντος & Ενέργειας**

Γενική Δ/ση Ανάπτυξης & Προστ. Δασών  
& Αγροπεριβάλλοντος Δ/ση Δασικών έργων  
& Υποδομών  
Τμήμα Δασολογίου Απογραφής  
και Θεματικής Υποστήριξης Δικαιωμάτων Δημοσίου  
Τέρμα Αλκμάνος, Τ.Κ. 115 20 Ιλίσσια, ΑΘΗΝΑ

**2. ΕΛΛΗΝΙΚΟ ΚΤΗΜΑΤΟΛΟΓΙΟ**

Μεσογείων 288  
Τ.Κ. 155 62, Αθήνα

**Κοινοποίηση:**

**1. Αποκεντρωμένη Διοίκηση Αττικής**

- Γραφείο Συντονιστή
- Γενική Διεύθυνση Δασών και Αγροτικών Υποθέσεων
- Διεύθυνση Συντονισμού και Επιθεώρησης Δασών
- Διεύθυνση Πληροφορικής (Για ανάρτηση στην ιστοσελίδα της Αποκεντρωμένης Διοίκησης Αττικής).

**2 Δασαρχείο Πεντέλης**

(Για την ανάρτηση στον πίνακα ανακοινώσεων και την ευρεία δημοσιοποίησή της σε όλες τις Δημοτικές και Τοπικές Κοινότητες, με αποδεικτικό επίδοσης το πρωτότυπο του οποίου θα υποβληθεί στην Υπηρεσία μας).

Κλεισθένους 403, Τ.Κ. 153 44 Γέρακας

**3. Δασονομείο Αγ. Στεφάνου**

(Με μέριμνα για τη δημοσιοποίησή της στους χώρους των γραφείων των Δημοτικών και Τοπικών Κοινοτήτων, ως προβλέπεται από τις κείμενες διατάξεις)

Λεωφ. Τραπεζούντος 106, Τ.Κ. 145 65 Αγ.Στέφανος

**4. Δήμο Διονύσου**

(Με μέριμνα για τη δημοσιοποίησή της στους χώρους των γραφείων των Δημοτικών και Τοπικών Κοινοτήτων, ως προβλέπεται από τις κείμενες διατάξεις)

Λεωφ. Μαραθώνος 29 & Αθ.Διάκου, Τ.Κ. 145 65 Αγ.Στέφανος

**5. Ο.Π.Ε.Κ.Ε.Π.Ε (συν/νο ψηφιακό αρχείο με ηλεκτρονικό ταχυδρομείο)**

Δομοκού 5, Τ.Κ. 104 45 Αθήνα

**6. ΥΠ.Α.Α.Τ. - Δ/ση Πολιτικής Γης (συν/νο ψηφιακό αρχείο με ηλεκτρονικό ταχυδρομείο)**

Αχαρνών 2, Τ.Κ. 101 76 Αθήνα

**7. Κτηματική Υπηρεσία Αθηνών – Αν. Αττικής** (συμ/νο ψηφιακό αρχείο με ηλεκτρονικό ταχυδρομείο)  
Λεωφ. Αλεξάνδρας 34, Τ.Κ. 126 34 Αθήνα